NEW

ALYA

Ware grootte · *Taille réelle*

IP42 IK04 Lm 200 400 LED 4000ºK 1-3h. $LiFePO_4$ 850º

DIMENSIES · *DIMENSIONS*

Alya Opbouw · *Surface Alya*

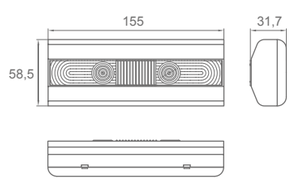

Alya Inbouw · *Alya encastré*

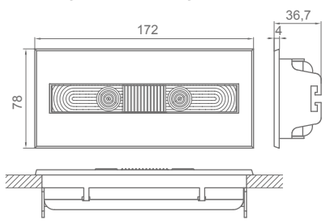

Inbouw kader · *Cadre encastré*

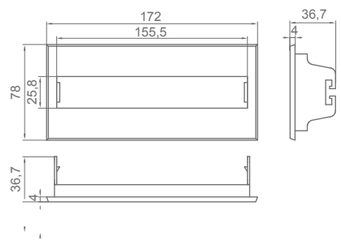

Desing by Ángel Díaz Cambronero.

AFSTANDSTABEL · *TABLEAUX D'ESPACEMENT*

Positie *Position*	Hoogte *Hauteur*			
	2,5	3,0	3,5	4,0
	4,05	4,85	4,73	4,37
	10,26	12,28	12,95	13,56
	12,95	15,52	16,84	17,93
	15,54	18,62	20,41	22,03
	6,78	8,12	8,69	9,02

Afstanden berekend met 400 lm en E_{min} = 1 lx *Interdistances calculées avec 400 lm et E_{min} = 1 lx*

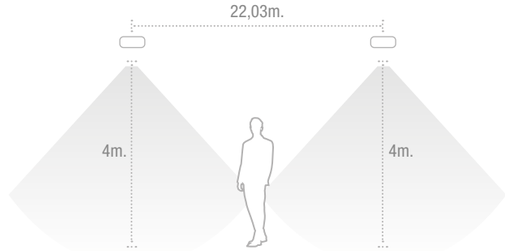

ISOLUX CURVEN · *COURBES ISOLUX*

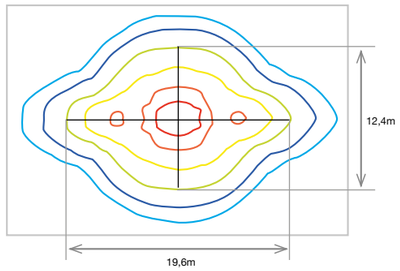

h. 3,5 m = 0,5 lx.

FOTOMETRISCHE CURVEN · *COURBES PHOTOMETRIQUES*

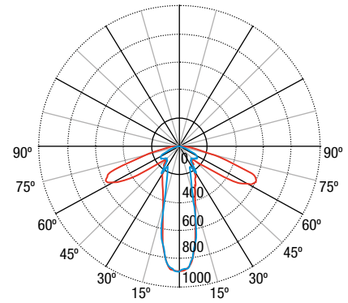

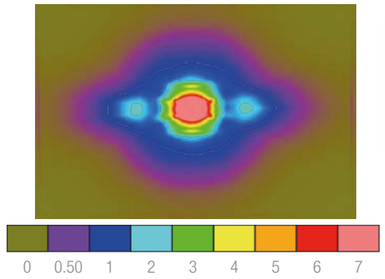

REFERENTIES · *RÉFÉRENCES*

Im *Im*	Type* *Type**	Autonomie *Autonomie*	Batterij (eenheden/ah) *Batterie (unités/ah)*	Zelftest *Test automatique*	Adresseerbaar *Adressable*
400	N/NM	1	3,2V 3,0A/h LFP	LYA3400LXPN	LYA3400LDPWN
300	N/NM	3	3,2V 3,0A/h LFP	LYA3300LXP3N	LYA3300LDP3WN

* M / NM: Werkt hetzelfde als een permanent armatuur, maar met een derde aansluiting waarmee het armatuur kan geschakeld worden.
M / NM: Même fonctionnement que le luminaire Permanent, avec une troisième borne qui permet que l'amature est commutable.

Witte versie = idem code zonder "N" · *Version blanc = code idem sans "N"*

Inbouwkader moet als accessoire worden besteld met referentie AMY0011N (zwart) of AMY0011 (wit)
Le cadre encastré doit être commandé comme accessoire avec la référence AMY0011N (noir) ou AMY0011 (blanc)